

ÚZEMNÍ PLÁN LIBIŠ

- | | |
|---|--|
| stav | návrh |
|  | hranice řešeného území - obce Libiř (k.ú. Libiř) |
|  | hranice zastavěného území k 21.10.2019 |
|  | hranice zastavitelných ploch |
|  | hranice ploch přestavby |
|  | hranice ploch změn v krajině |
|  | podmínka územní studie |
|  | podmínka dohody o parcelaci |
|  | územní rezerva - koridor přeložky silnice I/9 |

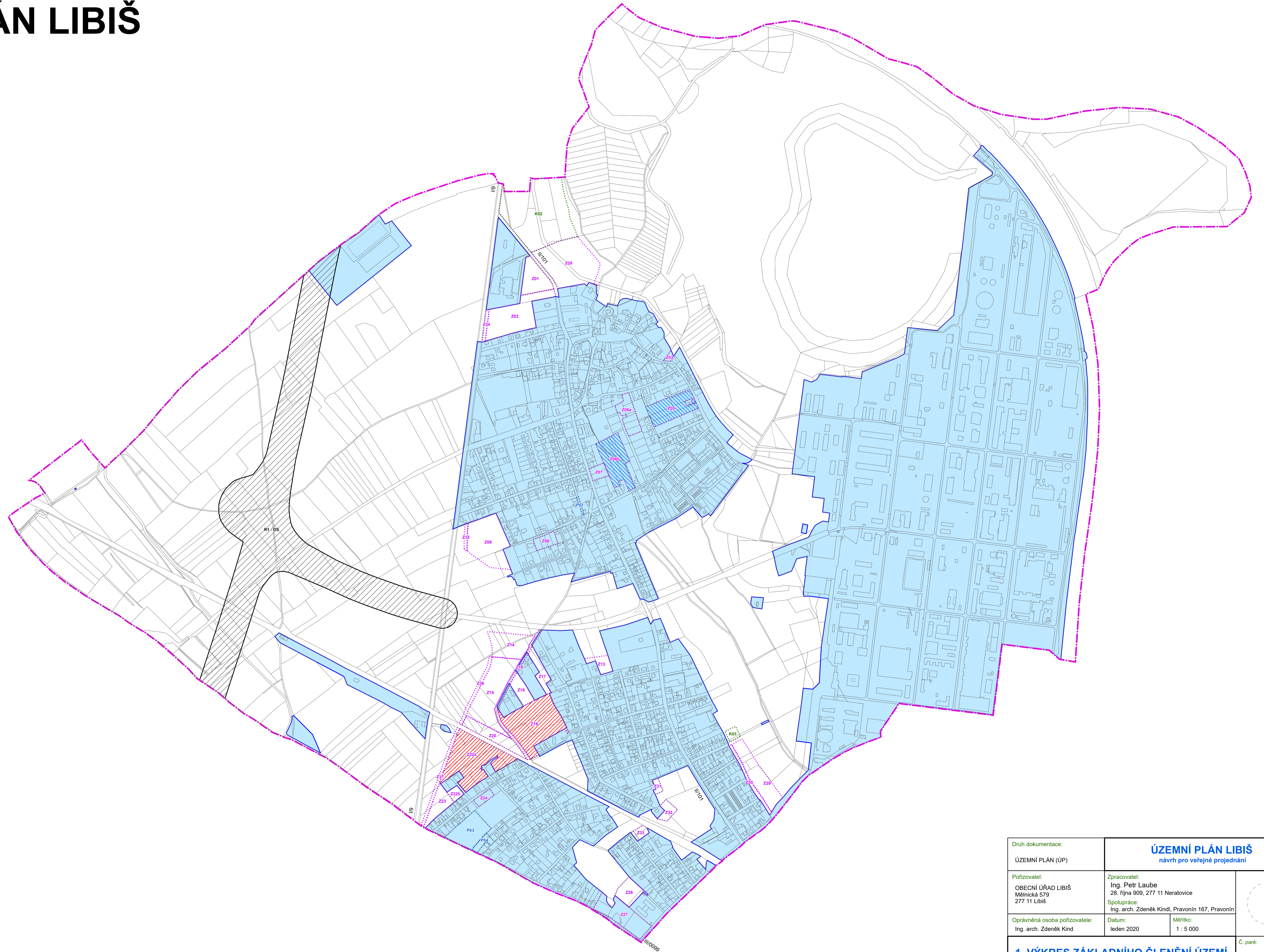

| | | | |
|---|----------------------|---|----------|
| Druh dokumentace: ÚZEMNÍ PLÁN (ÚP) | | ÚZEMNÍ PLÁN LIBIŘ návrh pro veřejné projednání | |
| Pořizovatel: OBEČNÍ ÚŘAD LIBIŘ Mělnická 579 277 11 Libiř | | Zpracovatel: Ing. Petr Laube 28. října 909, 277 11 Neratovice Spolupráce: Ing. arch. Zdeněk Kindl, Pravonín 167, Pravonín | |
| Oprávněná osoba pořizovatele: Ing. arch. Zdeněk Kindl | Datum: leden 2020 | Měřítko: 1 : 5 000 | Č. paré: |
| 1. VÝKRES ZÁKLADNÍHO ČLENĚNÍ ÚZEMÍ | | | |