

VÝKAZ DOSAVADNÍHO A NOVÉHO STAVU ÚDAJŮ KATASTRU NEMOVITOSTÍ																
Dosavadní stav				Nový stav												
Označení pozemku parc. číslem	Výměra parcely		Druh pozemku Způsob využití	Označení pozemku parc. číslem	Výměra parcely		Druh pozemku Způsob využití	Typ stavby Způsob využití	Zpús. určení výměr	Porovnání se stavem evidence právních vztahů						
	ha	m <sup>2</sup>			ha	m <sup>2</sup>				Díl přechází z pozemku označeného v katastru nemovitosti	dřívější poz. evidenci	Číslo listu vlastnictví	Výměra dílu		Označení dílu	
											ha	m <sup>2</sup>				
479/1	*1)	28	08	lesní poz	479/1	17	83	lesní poz		2	479/1		10001	17	83	
					479/4	10	26	lesní poz		2	479/1		10001	10	26	
480/1		98	22	lesní poz	480/1	94	26	lesní poz		2	480/1		3709	94	26	
					480/5	3	96	lesní poz		2	480/1		3709	3	96	
		1	26	30		1	26	31								

\*1) Rozdíl +1 m<sup>2</sup> vzniklý zaokrouhlením výměr (bod 14.6 přílohy katastrální vyhlášky) u dosavadní parcely č. 479/1

<b>GEOMETRICKÝ PLÁN pro rozdělení pozemku</b>	Geometrický plán ověřil úředně oprávněný zeměměřický inženýr:		Stejnopis ověřil úředně oprávněný zeměměřický inženýr:		
	Jméno, příjmení: <b>Ing. Jan Nedoma</b>		Jméno, příjmení: <b>Ing. Martin Nedoma</b>		
	Číslo položky seznamu úředně oprávněných zeměměřických inženýrů: <b>132/1995</b>		Číslo položky seznamu úředně oprávněných zeměměřických inženýrů: <b>2294/06</b>		
	Dne: <b>5.8.2021</b> číslo: <b>279/2021</b>		Dne: <b>16.8.2021</b> číslo: <b>228/2021</b>		
Náležitostmi a přesností odpovídá právním předpisům.		Tento stejnopis odpovídá geometrickému plánu v elektronické podobě uloženému v dokumentaci katastrálního úřadu.			
Vyhotovitel: <b>Geodetická kancelář Nedoma &amp; Řezník, s.r.o. Plukovníka Mráze 1425/1 102 00 Praha 10 - Hostivař</b> Číslo plánu: <b>1759-181/2021</b> Okres: <b>Mělník</b> Obec: <b>Libiš</b> Kat. území: <b>Libiš</b> Mapový list: <b>Kralupy nad Vltavou 3-2/12,-/21</b> Dosavadním vlastníkům pozemků byla poskytnuta možnost seznámit se v terénu s průběhem navrhovaných nových hranic, které byly označeny předepsaným způsobem: <b>znaky z plastu</b>		Katastrální úřad souhlasí s očíslováním parcel.  <b>KÚ pro Středočeský kraj KP Mělník Ing. Jana Jahodová PGP-1301/2021-206 2021.08.13 13:51:32 CEST</b>		<b>Ověření stejnopisu geometrického plánu v listinné podobě.</b>  	

KOPIE

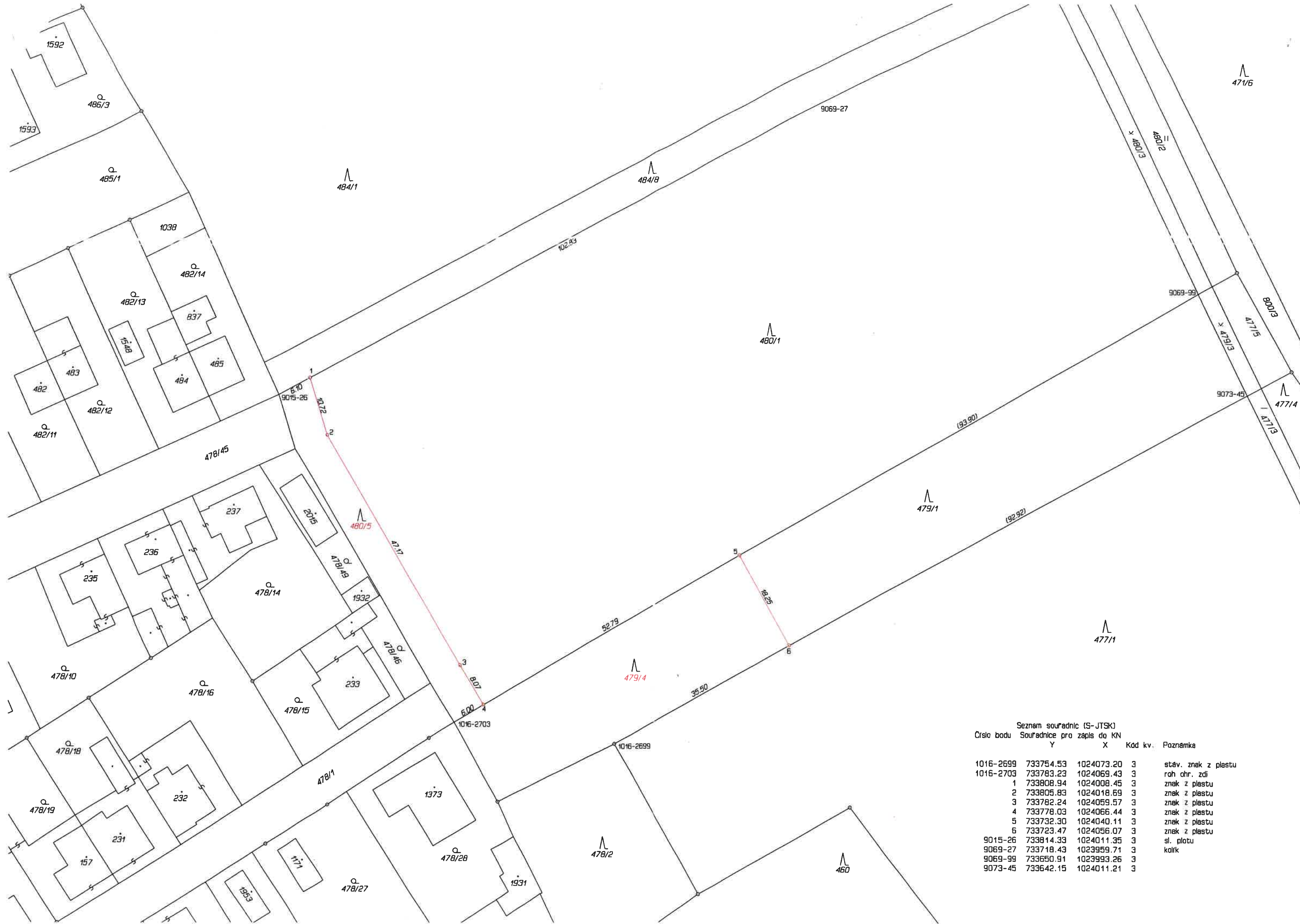

Seznam souřadnic (S-JTSK)  
 Číslo bodu    Souřadnice pro zápis do KN

Číslo bodu	Y	X	Kód kv.	Poznámka
1016-2699	733754.53	1024073.20	3	stáv. znak z plastu
1016-2703	733783.23	1024069.43	3	roh chr. zdi
1	733808.94	1024008.45	3	znak z plastu
2	733805.83	1024018.69	3	znak z plastu
3	733782.24	1024059.57	3	znak z plastu
4	733778.03	1024066.44	3	znak z plastu
5	733732.30	1024040.11	3	znak z plastu
6	733723.47	1024056.07	3	znak z plastu
9015-26	733814.33	1024011.35	3	sl. plotu
9069-27	733718.43	1023959.71	3	kolík
9069-99	733650.91	1023993.26	3	
9073-45	733642.15	1024011.21	3	

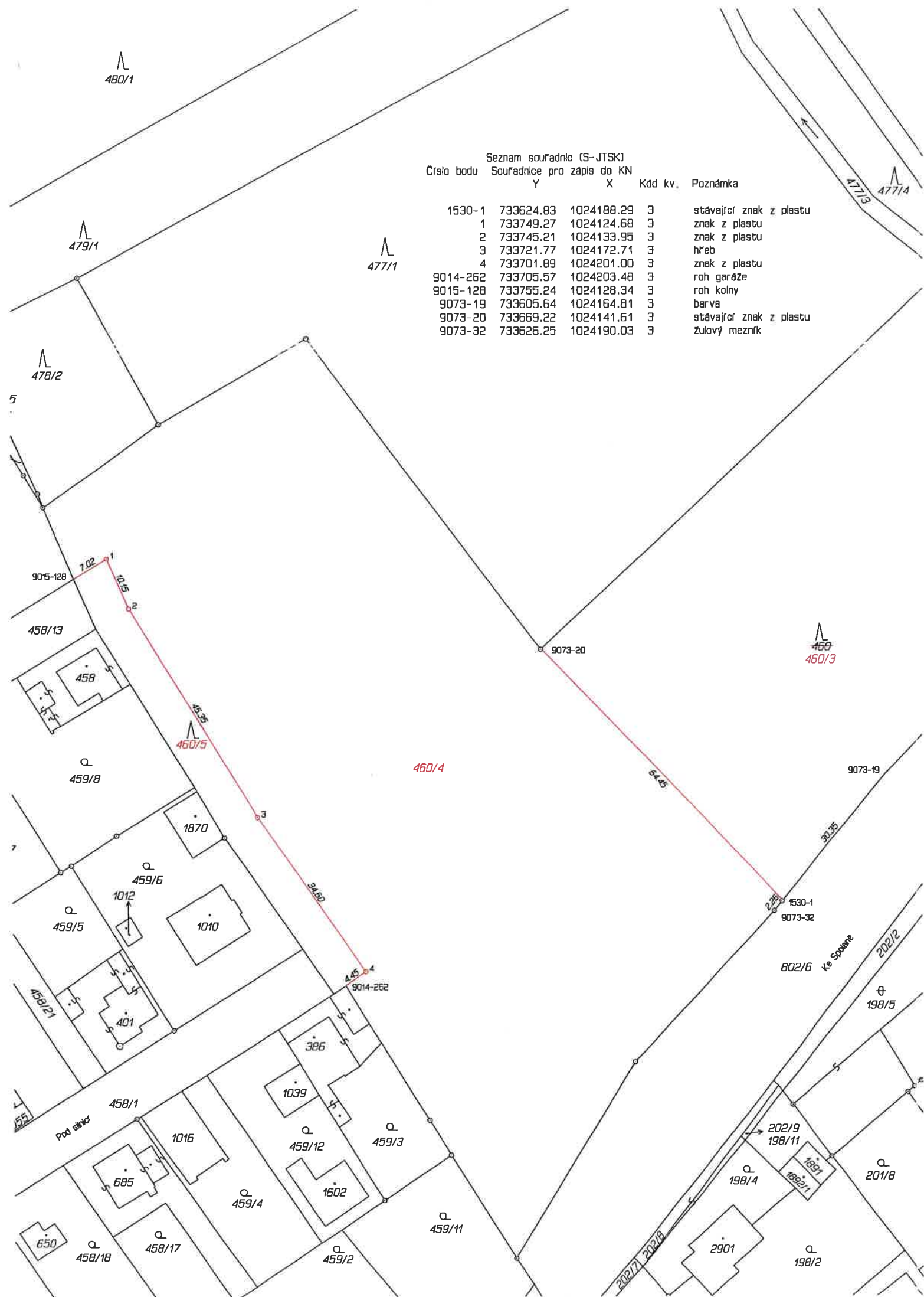

VÝKAZ DOSAVADNÍHO A NOVÉHO STAVU ÚDAJŮ KATASTRU NEMOVITOSTÍ														
Dosavadní stav				Nový stav										
Označení pozemku parc. číslem	Výměra parcely		Druh pozemku Způsob využití	Označení pozemku parc. číslem	Výměra parcely		Druh pozemku Způsob využití	Typ stavby Způsob využití	Způsob určení výměr	Porovnání se stavem evidence právních vztahů				
	ha	m <sup>2</sup>			ha	m <sup>2</sup>				Díl přechází z pozemku označeného v katastru nemovitostí	Číslo listu vlastnictví	Výměra dílu		Označení dílu
											ha	m <sup>2</sup>		
460	1	59 92	lesní poz.	460/3	59	21	lesní poz.		2	460	3709	59	21	
				460/4	94	41	ostat. pl. jiná plocha		2	460	3709	94	41	
				460/5	6	30	lesní poz.		2	460	3709	6	30	
	1	59	92		1	59	92							

GEOMETRICKÝ PLÁN pro rozdělení pozemku	Geometrický plán ověřil úředně oprávněný zeměměřický inženýr:	
	Jméno, příjmení: <i>Ing. Jan Nedoma</i>	Jméno, příjmení: <i>Ing. Martin Nedoma</i>
	Číslo položky seznamu úředně oprávněných zeměměřických inženýrů: <i>132/1995</i>	Číslo položky seznamu úředně oprávněných zeměměřických inženýrů: <i>2294/06</i>
	Dne: <i>19.7.2019</i> číslo: <i>216/2019</i>	Dne: <i>31.7.2019</i> číslo: <i>213/2019</i>
Náležitostmi a přesností odpovídá právním předpisům.	Tento stejnopis odpovídá geometrickému plánu v elektronické podobě uloženému v dokumentaci katastrálního úřadu.	
Vyhotovitel: <i>Geodetická kancelář Nedoma &amp; Řezník, s.r.o. Plukovníka Mráze 1425/1 102 00 Praha 10 - Hostivař</i>	Katastrální úřad souhlasí s ořizováním parcel.	
Číslo plánu: <i>1544-99/2019</i>	<p style="text-align: center;">KÚ pro Středočeský kraj KP Mělník Ing. Hana Pospíchalová PGP-1238/2019-206 2019.07.31 13:19:45 CEST</p> 	
Okres: <i>Mělník</i>		
Obec: <i>Libiš</i>		
Kat. území: <i>Libiš</i>		
Mapový list: <i>Kralupy nad Vltavou 3-2/21</i>	Ověření stejnopisu geometrického plánu v listinné podobě.	
Dosavadním vlastníkům pozemků byla poskytnuta možnost seznámit se v terénu s průběhem navrhovaných nových hranic, které byly označeny předepsaným způsobem: <i>znaky z plástu, hřebem, rohy staveb</i>		

kopie